

Il percorso partecipativo per un Piano strutturale
intercomunale:
Capannori, Altopascio, Porcari e Villa Basilica





PROPART

I
- -
U
- -
A
- -
V

Università Iuav
di Venezia

Master in progettazione interattiva e partecipata

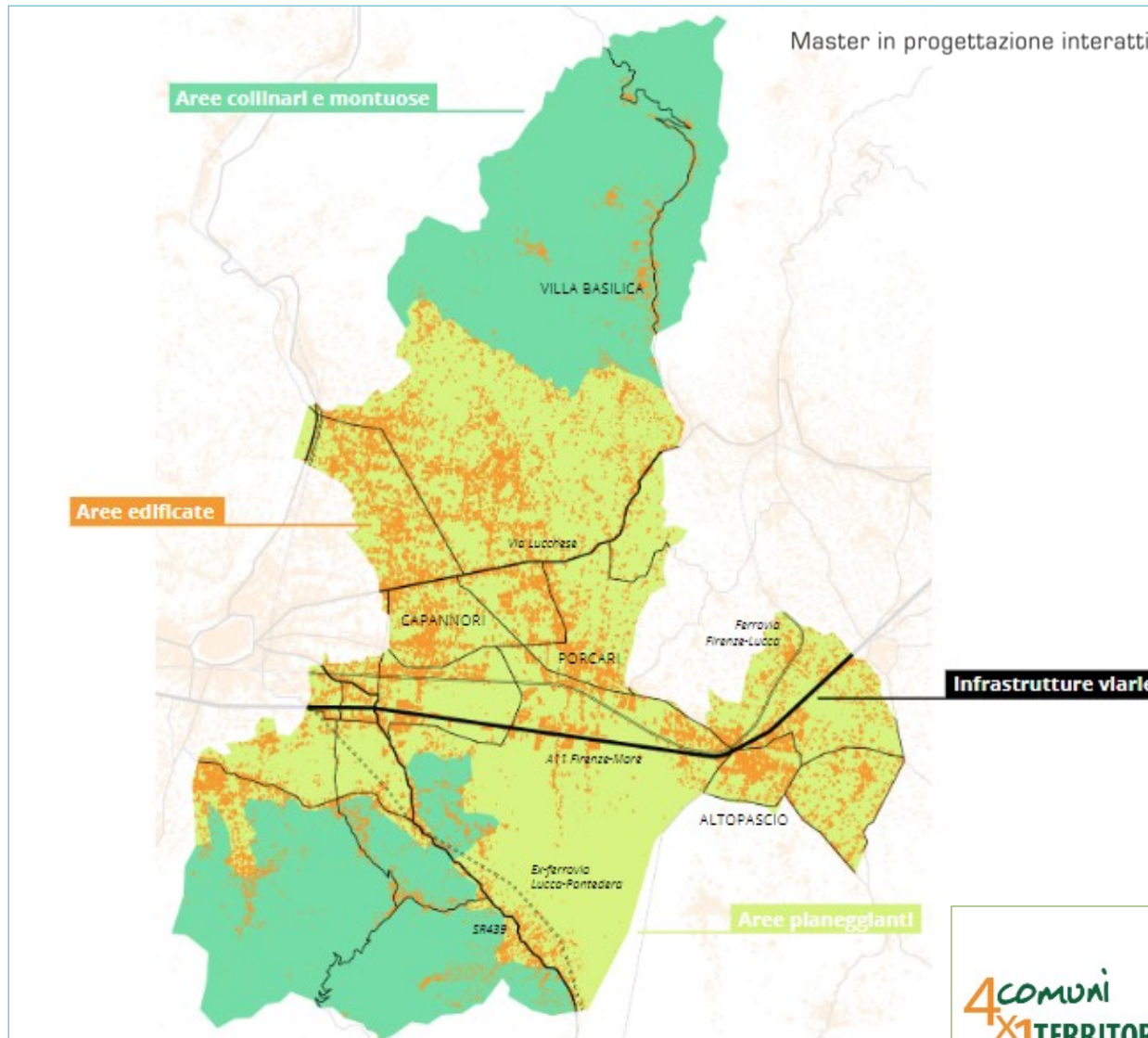

Infrastrutture viarie

4 COMUNI
x1 TERRITORIO
Piano strutturale intercomunale

Piano strutturale intercomunale
dei Comuni di CAPANNORI, ALTOPASCIO,
PORCARI E VILLA BASILICA

La Partecipazione in Toscana

Una normativa di avanguardia

- LRT 69/2007
diritto di
partecipazione alla
formazione delle
politiche locali

- LRT 46/2013

#Prevedono
autorità di garanzia
#Prevedono
interazioni (garante
RT e Autorità) e
cordinamento
#finanziamenti

-LRT 1/2005
norme per il *governo*
del territorio e la
partecipazione come
legittimazione del
percorso
-LRT 65/2014

concetto cardine: democrazia partecipativa

Scenari normativi per nuovi paradigmi di governance

Legge Regionale 46/2013 “Dibattito pubblico regionale e promozione della partecipazione alla elaborazione delle politiche regionali e locali” .

Legge Regionale 65/2014 sul Governo del territorio

Regolamento sulle funzioni del garante DPGR 4/R del 2017

Linee guida regionali per i livelli uniformi di partecipazione



Legge 71 del 2020 Governo condiviso dei beni comuni e del territorio.

Modifica statuto Regionale per : “la tutela e la valorizzazione dei beni comuni (2018)



COMUNE DI CAPANNORI
ORGANIGRAMMA – STRUTTURA COMUNALE
 22 OTTOBRE 2018

ALLEGATO B

SINDACO

SEGRETARIO GENERALE

SEGRETERIA GENERALE

- Segreteria generale: supporto alle funzioni di competenza del Segretario
- Archiviazione
- Amministrazione trasparente
- Sistema di controllo strategico
- Datore di lavoro
- Tutela dati personali
- Programmazione strategica e gestionale
- Funzioni comuni a tutti i settori

Unità Organizzativa Autonoma POLIZIA MUNICIPALE

- Segreteria del comando
- Veicoli
- Informatica Stradale
- Pronto intervento
- Controllo del Territorio
- Riscezione e Gestione Denunce infertanti sul Lavoro
- Polizia Giudiziaria
- Contravvenzioni
- Comandato Relativo alla Polizia Municipale
- Educazione stradale
- Protezione Civile
- Funzioni comuni a tutti i settori

COMITATO COORDINAMENTO

GABINETTO DEL SINDACO

- Assistenza al sindaco e agli Organi Politici
- Cerimoniale Istituzionale
- Demarcazione Strade e Piazze
- Informazione
- Gestione Site
- Assesse del Sindaco
- Comunicazione
- Relazioni esterne
- Partecipazione e Progetti Territoriali
- Genetaggi e cooperazione internazionale
- Supervisione e progettazione
- Funzioni comuni a tutti i settori

ATTIVITA' PRODUTTIVE E SVILUPPO TERRITORIALE

- Suap
- Edilizia Privata
- Vigilanza edilizia privata
- Trasformazione del diritto di superficie in diritto di proprietà
- Funzioni comuni a tutti i settori

PROGRAMMAZIONE FINANZIARIA, TRIBUTI E CONTRATTI

- Programmazione e gestione finanziaria
- Economato
- Società Partecipate
- Assicurazioni
- Tributi
- Contratti
- Gare
- Legale
- E-Government
- Funzioni comuni a tutti i settori

SERVIZI AL CITTADINO, SVILUPPO ECONOMICO E POLO TECNOLOGICO

- Sportelli al cittadino
- Protocollo generale
- Servizi doganali
- Sviluppo/integrazione nuovi servizi front office
- Sviluppo Economico
- Polo Tecnologico
- Protezione turistica
- Funzioni comuni a tutti i settori

SERVIZI ALLA PERSONA

- Servizi amministrativi/comitabili
- Area dell'accoglienza/sportelli al cittadino
- Area anamorfosante
- Area anzianità/disabili
- Area dell'inclusione sociale
- Servizi culturali
- Servizi bibliotecari
- Pieni opportunità
- Sport e Tempo libero
- Gestione giuridica del personale
- Gestione economica del personale
- Gestione previdenziale del personale
- Indennità, gettoni e rimborsi ai distici di lavoro
- Medicina del lavoro
- Sviluppo organizzativo
- Comitato unico di garanzia
- Formazione del personale
- Ufficio Procedimenti disciplinari
- Funzioni comuni a tutti i settori

SERVIZI ALLA CITTA'

- Segreteria amministrativa tecnico contabile
- Patrimonio
- Edilizia pubblica
- Edilizia scolastica
- Edilizia sportiva
- Politiche di mobilità – reti
- Assetto idrogeologico
- Cantierone di Paese
- Gestione/mantenimento impianti
- Verde pubblico/verde urbano
- Funzioni cimiteriali
- Funzioni ERP
- Pianificazione generale
- Pianificazione attuativa
- Sistema Informativo Territoriale
- Progetti strategici di valorizzazione territoriale
- Energia
- Politiche ambientali
- Numeri civici e avvisori toponomastiche
- Funzioni comuni a tutti i settori

SERVIZI GENERALI

- Supporto all'aggiornamento normativo e legislativo dell'Ente
- Gestione piano degli abbonamenti professionali e banche dati
- Punto informazioni e centralino
- Messaggi notificatori
- Archivio
- Provveditorato
- LUCI votive
- CED
- Funzioni comuni a tutti i settori

POLITICHE EDUCATIVE E PROGETTO GIOVANI

- Politiche Educative
- Politiche Giovanili
- Funzioni comuni a tutti i settori



Attiva Window
 Passa a Impostazioni

Un Piano Strutturale Intercomunale

- Creazione di un Ufficio Unico di Piano
- Assemblea dei Sindaci



«Impostare i temi dello sviluppo territoriale su scala sovracomunale come condizione necessaria per garantire la sostenibilità generale, intercettare opportunità di crescita e promuovere una trasformazione urbana coerente con la cultura e lo stato dei luoghi »

UN PERCORSO DI PARTECIPAZIONE PER 4
COMUNI

Il piano strutturale intercomunale

Garante come «Cerniera»

E' soggetto CERNIERA tra P.A. e portatori di interesse, generali e qualificati;

Costruisce la relazione tra un mondo amministrativo, politico e tecnico che imposta e comunica gli atti di governo del territorio con **un linguaggio specialistico**, e il mondo dei cittadini e della società civile, che **abita quel territorio** e che si compone di soggetti con **conoscenze culturali del territorio molto diverse, pratiche ed esperienziali** ma anche **teoriche** e professionali.



Compiti del Garante in sintesi

Compito del garante è rendere l'informazione tempestiva e comprensibile, garantire la partecipazione dei cittadini e accoglierne proposte e contributi di idee.

Il regolamento ne specifica le funzioni che possono così sintetizzarsi cos':

- assicura che la documentazione degli atti di governo del territorio sia disponibile, accessibile e adeguata alle esigenze di informazione e partecipazione;
- dà attuazione al programma **delle attività di partecipazione** che include momenti pubblici di discussione e confronto finalizzati alla formulazione di proposte
- adegua le modalità di partecipazione alla diversa scala territoriale di pianificazione e alla dimensione e alla tipologia di interessi coinvolti;
- redige **il rapporto sull'attività svolta**, facendo sintesi degli esiti della partecipazione e dei contributi dei cittadini in modo che l'amministrazione, nella piena discrezionalità del potere pianificatorio, possa *valutare gli esiti del processo di partecipazione, esaminare i contributi e le proposte dei cittadini, assumere le proprie decisioni, motivandole in modo adeguato, dal punto di vista della sostenibilità ambientale, economica e sociale*;
- a seguito dell'adozione dell'atto di governo del territorio, il garante ne promuove l'informazione al fine di consentire la presentazione delle osservazioni.

Fasi del processo

- ❑ 2018 Avvio del procedimento e programma generale della comunicazione e informazione
- ❑ 2019 Affidamento a ditta esterna del percorso di partecipazione **Progettiamo la Piana**
- ❑ 2020 Campagna di ascolto e laboratori

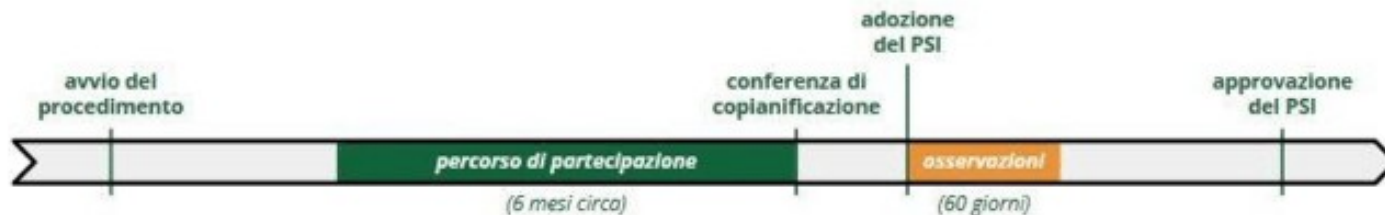

Apertura del Sito dedicato



Piano strutturale intercomunale
dei Comuni di CAPANNORI, ALTOPASCIO,
PORCARI E VILLA BASILICA

Home Cos'è il piano Partecipazione

Partecipazione

A partire da lunedì 3 agosto e fino al 7 dicembre 2020 i cittadini potranno presentare il loro CONTRIBUTO al Piano Strutturale Intercomunale.

I contributi hanno il valore di arricchire il percorso partecipativo grazie alla conoscenza e alla competenza di chi abita e vive il nostro territorio. I contributi non comportano alcuna risposta ma saranno utilizzati dai professionisti dei quattro comuni nelle fasi di redazione del Piano.

E' possibile presentare contributo direttamente on line tramite il seguente link <https://progettiamolapiana.comune.capannori.lu.it>

In alternativa è possibile utilizzare il modello scaricabile qui ([Modello-contributi-PSI_V3-1.pdf](#)) da compilare e protocollare preferibilmente al comune di Capannori (capofila del PSI).

Il Piano Strutturale contemplato dalla normativa urbanistica regionale è un documento di valenza strategica generale, orientato al lungo periodo (15-20 anni); una sorta di guida agli anni futuri che assume tanto più senso e rilevanza quanto più la visione prospettica che ne deriva è condivisa con gli abitanti e le forze attive del territorio.

In conformità con la L.R. 65/2014 e con le Linee guida sui livelli partecipativi (art. 36 comma 5 della suddetta Legge e art. 27 del regolamento 4/R/2017), il percorso partecipativo avviato dai 4 Comuni coinvolti nel PSI, ha l'obiettivo di informare e coinvolgere portatori di interesse locale e cittadini al fine di raccogliere indicazioni e raccomandazioni che possano arricchire il lavoro dell'Ufficio di Piano.

MATERIALI DELLA PARTECIPAZIONE

 Scarica la Guida

 Scarica il volantino con le date dei prossimi appuntamenti

REPORT Point Lab Luglio 2020

REPORT del focus del 13 febbraio 2020
- Capannori

Sociale, terzo settore, volontariato

REPORT del focus del 18 febbraio 2020
- Altopascio

Scuola, cultura e sport

Focus itineranti



PROGETTIAMO LA PIANA

Percorso di partecipazione per la redazione del nuovo Piano Strutturale Intercomunale di CAPANNORI, ALTOPASCIO, PORCARI E VILLA BASILICA

Report FOCUS GROUP 1 SOCIALE, TERZO SETTORE, VOLONTARIATO

13 FEBBRAIO 2020
Sala consiliare del Comune di Capannori



PROGETTIAMO LA PIANA

Percorso di partecipazione per la redazione del nuovo Piano Strutturale Intercomunale di CAPANNORI, ALTOPASCIO, PORCARI E VILLA BASILICA

Report FOCUS GROUP 3 ORDINI PROFESSIONALI

21 FEBBRAIO 2020
Sala consiliare del Comune di Villa Basilica



PROGETTIAMO LA PIANA

Percorso di partecipazione per la redazione del nuovo Piano Strutturale Intercomunale di CAPANNORI, ALTOPASCIO, PORCARI E VILLA BASILICA

Report FOCUS GROUP 4 CATEGORIE ECONOMICHE E SOCIALI

25 FEBBRAIO 2020
Sala consiliare del Comune di Porcari



PROGETTIAMO LA PIANA

Percorso di partecipazione per la redazione del nuovo Piano Strutturale Intercomunale di CAPANNORI, ALTOPASCIO, PORCARI E VILLA BASILICA

Report FOCUS GROUP 2 SCUOLA, CULTURA E SPORT

18 FEBBRAIO 2020
Sala Mediateca del Comune di Villa Basilica



PROGETTIAMO LA PIANA

Percorso di partecipazione per la redazione del nuovo Piano Strutturale Intercomunale di CAPANNORI, ALTOPASCIO, PORCARI E VILLA BASILICA

Report FOCUS GROUP 5 AMBIENTE E PAESAGGIO

3 MARZO 2020
Sala consiliare del Comune di Capannori



Quali emergenze?



Quadro conoscitivo
Statuto dei luoghi
Strategie di sviluppo



Urbanistica for *dummies*

PROGETTIAMO LA PIANA

Percorso di partecipazione per la redazione del
nuovo Piano Strutturale Intercomunale di
**CAPANNORI, ALTOPASCIO, PORCARI
E VILLA BASILICA**

**GUIDA DEL
PARTECIPANTE**

4comuni
x1 TERRITORIO
Piano Strutturale Intercomunale



Il programma di ascolto



Ascolta la Piana!

4 appuntamenti per raccogliere gli spunti della cittadinanza

Riparte "Progettiamo la Piana", il percorso partecipativo per la redazione del nuovo Piano strutturale intercomunale (PSI) dei Comuni di Capannori, Altopascio, Porcari e Villa Basilica.

Nel mese di luglio verrà istituito un "punto mobile di ascolto", una postazione itinerante che girerà per le piazze dei quattro comuni e con il supporto di facilitatori esperti, oltre che del personale tecnico dell'Amministrazione, raccoglierà il contributo della cittadinanza e fornirà informazioni utili alla comprensione dello strumento urbanistico in corso di redazione.

VEN 17 LUG	ore 20:30 - 23:30 ALTOPASCIO Piazza della Magione (in occasione delle Notti magiche)	SAB 18 LUG	Ore 9:00 - 12:00 PORCARI Piazza degli Alpini (già piazza del Mercato)
SAB 24 LUG	Ore 9:00 - 12:00 CAPANNORI Piazza Aldo Moro	DOM 26 LUG	Ore 9:00 - 12:00 VILLA BASILICA Mercato contadino delle Pizzorne e Parco avventura



Per informazioni
<https://progettiamolapiana.it/>
info@progettiamolapiana.it

Garante dell'informazione e
della partecipazione
Simona Bottigioni
s.bottigioni@comune.capannori.it

Punto mobile di ascolto

Info- point Mercati



informare



Ascoltare



Riconoscersi

Progettazioni libere:calls for ideas



Urbanismo tattico

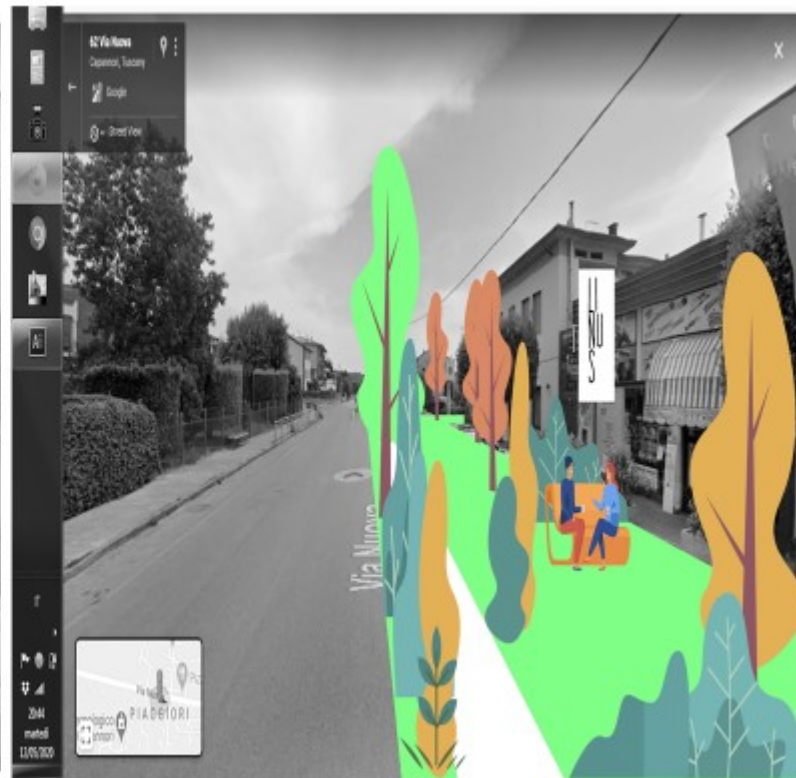

La partecipazione non si ferma Ma torna on line

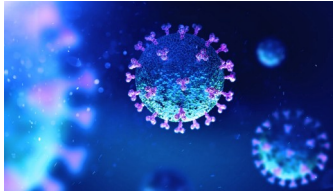

Laboratori...on Line

Martedì 17 novembre

by lapiana | Nov 10, 2020 | incontro

Un patto per l'ambiente Verso il "Green Deal" della Piana

LAB
online



4COMUNI
x1 TERRITORIO
Piano Strutturale Intercomunale



Laboratorio "un patto per l'ambiente - verso il green deal della Piana"

Intervento d'ispirazione e suddivisione
in stanze

Martedì 24 novembre

by lapiana | Nov 10, 2020 | incontro

Ripensare lo spazio pubblico

Criteria, strumenti, pratiche e soluzioni per
rigenerare i luoghi delle nostre comunità

LAB
online



4COMUNI
x1 TERRITORIO
Piano Strutturale Intercomunale



Laboratorio su "Spazio pubblico"

Infrastrutture e mobilità

Strategie comuni per le infrastrutture di domani

LAB
online



4COMUNI
x1 TERRITORIO
Piano Strutturale Intercomunale



Che garante sei?

- Un garante *interno* all'amministrazione

- Nessun costo diretto per l'amministrazione
- Conoscenza del territorio e delle dinamiche amministrative
- Maggiore facilità nel raccordo interno e interazione con gli uffici

- Necessità di attivare comunque forme di «partecipazione assistita» per la gestione del percorso;
- CRITICITA' Ruolo di terzietà del garante

Meta –partecipazione la solitudine del *Garante*



PROPART

I
- -
U
- -
A
- -
V

Università Iuav
di Venezia

Master in progettazione interattiva e partecipata



il Garante dell'informazione e della partecipazione frontiera o avamposto

Ruolo/ competenze del Garante.

#tecnico #giuridico
#mediatore
#facilitatore con cittadino

Terzietà e equidistanza

#dipendente
#professionista
#risorse #formazione

La Solitudine del Garante

#norm-azione
#organigramma (?)
#partecipazione assistita

concetto cardine: la partecipazione come metodo



Ipotesi operative

- Creazione di una infrastruttura dotata di risorse umane e monetarie che garantisca continuità al processo di informazione/partecipazione
- Formazione e aggiornamento;
- Partecipazione tecnicamente assistita;
- Riconoscimento interno della figura;
- Nomina da parte del garante regionale?
- “Albo” garanti e *scambio* tra Comuni

Prevedere le RISORSE a livello normativo
(Capo V)

Toolkit per Garanti coraggiosi

- Promuovere un percorso di formazione per i decisori politici;
- Percorsi di formazione permanente/scambio con i garanti nominati;
- Autonomia decisionale sul percorso di partecipazione;
- Gestione di risorse economiche e umane



*rebus sic stantibus! Sperimentare le potenzialità della Legge
Acquisizione di consapevolezza POLITICA generativa di un
Nuovo Management Pubblico.*



MAURILIA

Grazie dell'attenzione

Simona Bottiglioni – ex Garante del Piano Intercomunale

A Maurilia, il viaggiatore è invitato a visitare le città e nello stesso tempo ad osservare certe vecchie cartoline illustrate che la rappresentano com'era prima....

Per non deludere gli abitanti occorre che il visitatore lodi la città nelle cartoline e la preferisca a quella presente, attraverso ciò che è diventata si può ripensare con nostalgia a quella che era”

La Città invisibili